

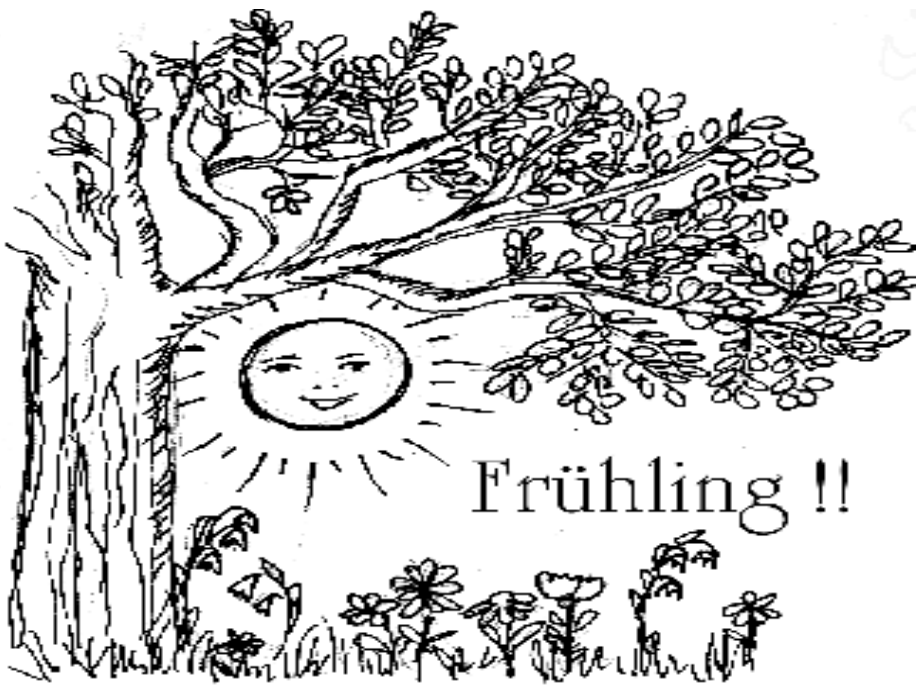

Verband für Umweltschutz,
sanften Tourismus, Sport und Kultur
Ortsgruppe Pinneberg e.V.



Programm

April bis Juni 2025

Jeden Montag um 09:30 Uhr! Walking bzw. Nordic Walking mit den NaturFreunden Pinneberg. Es sei denn, wir haben viel Regen. Wer macht mit?

Je nach Gusto kann mit oder ohne Nordic Stöcken gegangen werden. Leichte Aufwärmübungen zum Anfang, Losmarschieren bei mittlerem Tempo, einige Dehnübungen zum Abschluss und die Stunde ist um.



Der Treffpunkt ist Eingang Rosengarten (beim „Sporthaus“). Autofahrer kommen vom Parkplatz „Schwimmhalle“. Die Leitung erfolgt durch Brigitte Naujox. ☎ 04101 / 34 927. Gäste sind willkommen (Gästebeitrag 1,50 €).

ACHTUNG:

Bitte bei jeder Anmeldung angeben, ob ihr eine Fahrkarte habt - aber auch, wenn nicht! DANKE.

April

Dienstag 1. April

Klönsschnack bei Cero Coffee in der Dingstätte 34, Pinneberg um 15:00 Uhr



Wir treffen uns in gemütlicher Runde bei Kaffee, Kuchen und anderen Leckereien. Rainer Naujox erwartet Euch.

Anmeldung bis 29.März unter ☎ 0157 / 79 88 36 60
oder ☎ 04121 / 276 41 55
Bzw. ingrid.holl37@gmail.com.

Ingrid Holl.

Mittwoch 2. April

Eine Wanderung durch Feld, Flur und Ortschaften

Von Tangstedt, Heidehofweg wandern wir über Bönningstedt-Nord bis Garstedt-Heuberg. Mit dem Bus Nr. **193** geht es zur Bäckereikehr zum Heroldcenter. Rückfahrt mit dem Bus Nr. **295** nach Pinneberg.
Tourenlänge: ca. 12,5 km.

Treffen um 09:50 Uhr am Busbahnhof Pinneberg.

Anmeldung bis 31. März unter ☎ 04101 / 34 927
oder naujox@naturfreunde-sh.de



Rainer Naujox.

Freitag 4. April

Gesprächskreis zum Thema Antibiotika, anschließende Frühlingswanderung von Ellerbek nach Pinneberg



Wir fahren mit dem Bus nach Ellerbek und schauen, privat, eine Filmdokumentation zum Thema Antibiotika (Wirkung und Risiken, 30-40 min). Gespräch und Meinungsaustausch bei einer Tasse Kaffee. Anschließend geht es auf frühlingshaften Wanderwegen nach Pinneberg zurück. Tourenlänge 6,5 km. Wer nicht mitwandern möchte, kann mit dem Bus wieder von der Haltestelle Dubenhorst zurück nach Pinneberg fahren.

Die Teilnehmerzahl ist begrenzt auf 18 Personen.

Treffen um 10:10 Uhr am Bus-Bhf. Pi. Abfahrt 10:22 Uhr mit Bus **295** bis Dubenhorst (Ellerbek).

Anmeldung bis 2. April unter ☎ 04101 / 40 64 977
oder birgit.seibert-frick@web.de

Birgit und Jürgen Frick.

Donnerstag 10. April

Radrundfahrt Pinneberg - Hemdingen - Pinneberg

A C H T U N G: Treffpunkt beachten!

Streckenverlauf:

Wolnysee - Borstel-Hohenraden - Himmelmoorweg - Rosenhof - Breedenmoor - Hemdingen (Kühls Lädchen) - Dorfstraße - Im Wohld - Zum Bilsbek - hier besteht die Möglichkeit, einen Abstecher zum Himmelmoor zu machen - durch ruhige Seitenstraßen in Quickborn am Prophetensee vorbei, Elisenhofstraße - Hammerkampsweg - Tangstedt - Wiesenweg - Tangstedter Straße. Tourlänge ca. 37 km, Einkehr in Kühls Lädchen.

Treffen um 10:00 Uhr >>> beim Unterstand am Wolnysee <<<.

Anmeldung bis 8. April unter ☎ 0176 / 781 998 22
oder WhatsApp / Signal oder kk.thomas@arcor.de

Klaus Thomas.

Freitag 11. April

Naturnahe Rundwanderung Renzel

Wir wandern von der Busstation Renzel Dorfstraße durch Feld und Flur zum Himmelmoor, daran eine Strecke entlang und zurück nach Renzel. Eine Einkehrmöglichkeit besteht auf dieser Strecke nicht, Rucksackverpflegung ist die einzige Möglichkeit. Wanderstrecke ca. 8,7 km.

Treffen um 09:50 Uhr Bahnhof Pinneberg. Abfahrt um 10:08 Uhr mit Bus **594** nach Renzel Dorfstraße.



Anmeldung bis 9. April (mit Mitteilung, ob Fahrkarte benötigt wird oder nicht!) unter ☎ 04122 / 77 47 oder naturfreund.kurt@gmx.de. Kurt Schindler.

Mittwoch 16. April

Wanderung einer Etappe von Hamburgs Grüngürtel

Wir wandern durch Parks, Siedlungsgebiet und häufig auch am Wasser entlang: Stellingen - Niendorfer Gehege - Flughafen - Alster - Ohlsdorf. Einkehr beim Bäcker? Tourenlänge ca. 13,5 km.

Treffen um 09:30 Uhr Bhf. Pinneberg. Abfahrt 09:40 Uhr mit der **S3** bis Stellingen.

Anmeldung bis 14. April unter ☎ 04101 / 34 927
bzw. naujox@naturfreunde-sh.de

Rainer Naujox.

Donnerstag 17. April

Die französische Malerei des 19. Jahrhunderts in der Hamburger Kunsthalle

Romantik, Realismus, Impressionismus, Neoimpressionismus oder akademische Malerei sind nur einige der Stile der französischen Malerei des 19. Jahrhunderts, von denen wir Beispiele in der Kunsthalle finden.



Die akademische Malerei sah eine Rangordnung vor:
1) Historienmalerei, 2) Porträt, 3) Genre, 4) Landschaft, 5) Stillleben.

Für viele Maler dieser Zeit gab es diese Hierarchie nicht. Dazu gehörten u.a. die Impressionisten. Anhand einiger Gemälde werde ich die Entwicklung aufzeigen.

Vorgesehen sind 90 Minuten Besichtigung der ausgewählten Gemälde.

Danach besuchen wir das Liebermann-Café.

Die Teilnahme ist auf 18 Personen begrenzt. Kosten: ca. 20 €.

(Eintritt, Lizenzgebühr; Fahrtkosten).

Bitte gebt den Besitz eines Deutschland-Tickets an.

Treffen um 12:30 Uhr am Bhf. Pinneberg. Fahrt mit der **S3** zum Hauptbahnhof.

Anmeldung bis 15. April unter ☎ 04101 / 22 462
oder bevoll@web.de.

Bernd Vollert.

Mittwoch 23. April

Rundwanderung von Winsen zur Ilmenaumündung

Vom Bhf. Winsen wandern wir durch die Stadt zum Schlosspark, dann entlang der Luhe bis zu deren Mündung in die Ilmenau. Diesem Fluss folgen wir bis zum Sperrwerk an der Elbe, welches wir überqueren, um auf der anderen Seite zurück zur Stadt zu laufen. Unterwegs Eigenverpflegung, am Ende Einkehr beim Bäcker in Winsen. Tourenlänge ca. 14,5 km.

Treffen um 09:00 Uhr am Bahnhof Pinneberg. Abfahrt 09:09 Uhr mit **S3**, dann um 09:57 Uhr mit **RE3** ab Hauptbahnhof.

Anmeldung bis 21. April unter ☎ 04101 / 40 64 977
oder juergen.frick1@yahoo.de.

Jürgen und Birgit Frick.

Donnerstag 24. April

Die kleine Radtour für Genießer und Naturfreunde

Radtour in gemütlichem Tempo durch unsere schöne Natur, besonders für Naturfreunde/innen, die nicht regelmäßig trainieren und auch kein E-Bike haben. Wir radeln, um den Frühling im Arboretum zu begrüßen. E-Biker sind aber auch herzlich willkommen. Tourenlänge ca. 22 km. Einkehr und Besichtigung ist möglich.



Treffen um 14:00 Uhr am Bahnhof Pinneberg. Am Rande des Fahllts bei der Fußgängerunterführung.

Anmeldung bis 19. April unter ☎ 04101 / 20 04 43 oder margit.kirchlinne@gmx.de.

Margit Kirchlinne.

Freitag 25. April

Auf gehts zum Boßeln

Ab Ellerhoop-Thiensen fangen wir ab der **5** am Fußweg Richtung Arboretum an. Es geht dann den Weg über die Bilsbek in kleiner Runde in den Borsteler Wohld und dann wieder zurück bis zum Arboretum. Bei großer Beteiligung bilden wir zwei Gruppen.



Die Leitung übernehmen Kurt und Rainer. Anschließend geht es zum wohlverdienten Kaffee/Kuchen ins Arboretum. Unterwegs Rucksackverpflegung. Tourenlänge ca. 5 km.

Treffen um 13:00 Uhr am Busbahnhof Pinneberg.

Bus **185** bis Ellerhoop, Arboretum. Ankunft 13:32 Uhr.

Anmeldung bis 23. April unter ☎ 04101 / 34 927 bzw. naujox@naturfreunde-sh.de.

Rainer Naujox.

Dienstag 29. April

Kirschblüte? Apfelblüte? Wer weiß es in dieser Zeit schon

Ab geht es ins Alte Land. Ab Cranz/Fähre wandern wir über die Este Richtung Alte Süderelbe. Dann über Feld und Flur und Obstplantagen bis nach Finkenwerder. Einkehr entweder im „Edel“- Dampferimbiss oder im Restaurant Landungsbrücken Finkenwerder (etwas teurer).
Tourenlänge: ca. 12 km.

Treffen um 09:10 Uhr Bhf. Pi. mit der **S3** über Altona (09:42) und dem Bus **150** bis Cranz/Fähre (10:47). Rückfahrt mit der Fähre **62** bis Landungsbrücken. Dann nach Pinneberg.



Anmeldung bis 27. April unter ☎ 04101 / 34 927 bzw. naujox@naturfreunde-sh.de.

Rainer Naujox.

Mai

Samstag 3. Mai

Wir erkunden die Quellentalseite von Pinneberg einschließlich dem Baumpark

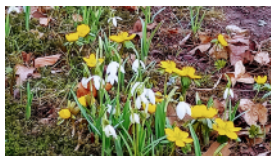

Im Rahmen des "Aktionsmonats Naturerlebnis" findet dies gemeinsam mit der VHS Pinneberg statt.

Jede(-r) NaturFreund (-in) ist eingeladen, mitzukommen.

Die Tour: durch den Fahlt zum Wiesenweg.

Über Thesdorf zum Baumpark.

Dann quer durch Pi. zur Mühlenau bis zum Bhf. Pi. zurück. Tourenlänge ca. 12 km.

Treffen um 10:00 Uhr am Bahnhof Pinneberg.

Anmeldung bis 1. Mai unter ☎ 04101 / 34 927

bzw. naujox@naturfreunde-sh.de.

Rainer Naujox.

Dienstag 6. Mai

Klönssnack bei Cero Coffee in der Dingstätte 34, Pinneberg um 15:00 Uhr

Wir treffen uns in gemütlicher Runde bei Kaffee, Kuchen und anderen Leckereien. Rainer Naujox erwartet Euch.

Anmeldung bis 4. Mai unter ☎ 0157 / 79 88 36 60

oder ☎ 04121 / 276 41 55 oder ingrid.holl37@gmail.com.



Ingrid Holl.

Donnerstag 8. Mai

Radrundfahrt Pinneberg - Wulfsmühle - Schenefeld - Pinneberg

A C H T U N G: Treffpunkt beachten!



Vom Wolnysee nach Borstel-Hohenraden und weiter zur Wulfsmühle. Dann über Tangstedt nach Ellerbek und weiter durch Egenbüttel zum Krupunder-See. Weiter durch Halstenbek über den Friedrichshulder Weg nach Schenefeld. Entlang der Düpenau zum Osdorfer Born.

Wir überqueren die Blankeneser Chaussee und fahren durch die Schenefelder Feldmark zum Klövensteen. Über Eggerstedt und Rellingen gehts zurück nach Pinneberg. Eventuell Einkehr in Schenefeld im Dorfcafé oder Hofcafé Ellerbrock. Tourlänge ca. 40 km.

Treffen 10:00 Uhr >>> beim Unterstand am Wolnysee <<<.

Anmeldung bis 6. Mai unter ☎ 0176 / 781 99 822

oder WhatsApp / Signal oder kk.thomas@arcor.de.

Klaus Thomas.

Samstag 10. Mai

Rundwanderung um den Bordesholmer See

Wir wandern vom Bahnhof Bordesholm zum Bordesholmer See. Diesen umrunden wir auf schönen Wanderwegen, kommen am Kloster Bordesholm vorbei. Wanderstrecke ca. 8 km. Eine Einkehr ist geplant, für unterwegs Rucksackverpflegung.

Treffen 09:10 Uhr Bhf. Pi. Abfahrt 09:25 Uhr mit **RB 61** nach Elmshorn mit Umstieg. Weiterfahrt 09:47 Uhr mit **RE 70** nach Bordesholm.

Anmeldung bis 8. Mai (mit Mitteilung, ob Fahrkarte benötigt wird oder nicht!) unter ☎ 04122 / 77 47 oder naturfreund.kurt@gmx.de. Kurt Schindler.

Dienstag 13. Mai

Besuch des Universitätsmuseums mit anschließender Wanderung durch Rotherbaum und Harvestehude zum Isemarkt

Das Museum zur Geschichte der Universität befindet sich im Uni-Hauptgebäude gegenüber dem Dammtor-Bahnhof. Anschließend Spaziergang durch die beliebten Stadtteile Rotherbaum, Pöseldorf und Harvestehude mit Innocentiapark. Nach einer freien Verfügung auf dem Isemarkt kehren wir in ein Bäckerei-Café ein. Tourenlänge ca. 6,5 km.



Treffen um 09:25 Uhr am Bhf. Pinneberg. Abfahrt 09:35 Uhr mit **RB61** bis Dammtor.

Anmeldung bis 11. Mai unter ☎ 04101 / 40 64 977 oder birgit.seibert-frick@web.de.

Birgit und Jürgen Frick.

Mittwoch 14. Mai

Die kleine Radtour für Genießer und Naturfreunde

Radtour in gemütlichem Tempo durch unsere schöne Natur, besonders für Naturfreunde/innen, die nicht regelmäßig trainieren und kein E-Bike haben. Wir radeln nach Quickborn. Café Besuch ist geplant. E-Biker sind aber auch herzlich willkommen. Tourenlänge: ca. 26 km.

Treffen um 13:00 Uhr am Bhf. Pi. Am Rande des Fahlts bei der Fußgängerunterführung.

Anmeldung: bis 10. Mai unter ☎ 04101 / 20 04 43 oder margit.kirchlinne@gmx.de.

Margit Kirchlinne.

Donnerstag 15. Mai

Wanderung in der Natur: Feld, Wiesen und Moor

Wir wandern von Appen Richtung Althof. Dann rüber ins Tävsmoor. In Heist endet die Tour beim Kachelöfchen. Was gibt es da? Eis. Mit dem Bus Nr. **489** oder **589** geht es von dort nach Pinneberg zurück. Tourenlänge ca. 11,5 km.

Treffen um 09:50 Uhr am Busbahnhof Pinneberg.
Abfahrt 10:01 Uhr mit dem Bus Nr. **6663** bis Appen, Ziegeleiweg.

Anmeldung bis 13. Mai unter ☎ 04101 / 3 49 27
oder naujox@naturfreunde-sh.de.

Rainer Naujox.

Freitag, 16. Mai

Die Geschichte des Pinneberger Rosengartens

Rundgang mit Jochen Malecki, der zusammen mit Hans-Jürgen Strobel Autor des gleichnamigen Buches ist. Herr Malecki lässt uns an seinen genauen Kenntnissen von der Gründung des Rosengartens Anfang des 20. Jahrhunderts bis zur Ausweisung als Gartendenkmal teilhaben und wir werden auch einen kritischen Blick auf die derzeitige Situation werfen. Dauer ca. 1 – 1,5 Std., anschließend Einkehr im Restaurant "Al Forno" in der Lindenstraße.

Treffen um 11:00 Uhr am Eingang Rosengarten (beim "Sporthaus").

Anmeldung bis 14. Mai unter ☎ 04101 / 68 145
oder rirahelf@hotmail.com.

Rita Helf.

Dienstag 20. Mai

Obernachtwächter Klafack“ zum Thema „In Lohn und Brot – durch den rauchenden Schlot“

Der Stolz der Unternehmer und Bürger im Kaiserreich waren die vielen Fabrik-Schornsteine Pinnebergs.



Außer der Dachpappenfabrik Binné ist keiner der Betriebe aus Klafacks Zeit erhalten geblieben. Aber viele Pinneberger erinnern sich noch an Ölzeug von Wille oder Emaille-Töpfe von Wupperman, der damals größten Fabrik des Kreises.

Auch von den Arbeitern und deren Organisationen ist bei dieser Tour die Rede. Der Rundgang von 1,8 km dauert ca. 2 Stunden. Die Teilnehmerzahl ist auf 26 Personen begrenzt. Gruppenpreis der Führung 88 €; Mittagstisch ist vorgesehen.

Treffen um 09:45 Uhr an der Landdrostei.

Anmeldung bis 18. Mai unter ☎ 04101 / 22 462
oder bevoll@web.de.

Bernd Vollert.

Mittwoch 21. Mai

Radrundfahrt durch die Nachbarschaft

Rundradtour vom Bhf. Pinneberg gehts durch den Klövensteen, Holmer Sandberge, Tävs Moor zurück zum Bahnhof Pi. Überwiegend auf ruhigen Wegen. Tourenlänge ca. 39 km. Einkehr nicht vorgesehen.

Treffen 09:40 Uhr Bhf. Pi. Am Rande des Fahlts bei der Fußgängerunterführung.

Anmeldung bis 18. Mai unter ☎ 04101 / 40 24 18 oder J.Jura@gmx.de. Jürgen Jura.

Donnerstag 22. Mai

Vorstandssitzung für die betroffenen Teilnehmer

um 10:00 bis ca. 12:00 Uhr.

Thema unter anderem:

- ♦ Aktuelles und ♦ Abstimmung Quartalsprogramm.

Tagungsort: RTV Rellinger Turnverein / Turnerheim, kleiner Raum am Eingang gleich links. Hohle Straße 14 in 25462 Rellingen.

Freitag 23. Mai

Auf gehts zum Boßeln

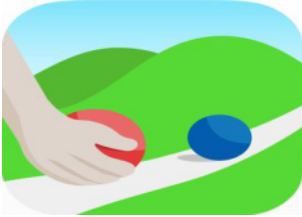

Ab Tornesch-Asperhornerweg geht es Richtung Esinger Wohld. Wir queren den Wald und kommen dann zum Bornbarg. Bei großer Beteiligung bilden wir zwei Gruppen. Die Leitung übernehmen Kurt und Rainer. Am Ziel geht es anschließend dort direkt zum Mittagessen ins Casa Grande (auch kleine Gerichte). Tourenlänge ca. 5 km.

Treffen um 10:00 Uhr am Busbahnhof Pinneberg. Bus Nr. **185** ab 10:10 Uhr bis Tornesch, Aspenloher Weg. Ankunft 10:31 Uhr.

Anmeldung bis 21. Mai unter ☎ 04122-7747
bzw. naturfreund.kurt@gmx.de.

Kurt Schindler.

Mittwoch 28. Mai

Alsterwanderweg von Kayhude nach Poppenbüttel

Von der Bushaltestelle Heidkrug (Kayhude) gelangen wir zum nördlichen, walдреichen Abschnitt des beliebten Alsterwanderweges. Er führt vorbei an der Wulksfelder Schleuse, zum Naturschutzgebiet Rodenbeker Quellental und zur Mellingburger Schleuse. Diese ist an der Alsterschleife unterhalb der denkmalgeschützten Mellingburg gelegen.

Die Tour endet am S-Bahnhof Poppenbüttel. Unterwegs Eigenverpflegung, am Ende Einkehr in einem Bäckerei-Café. Tourenlänge ca. 16 km.

Treffen um 09:10 Uhr am Busbahnhof Pinneberg. Abfahrt 09:22 Uhr mit Bus **295** bis Garstedt, dann Bus **492** und Bus **7550**.

Anmeldung bis 26. Mai unter ☎ 04101 / 40 64 977
oder juergen.frick1@yahoo.de.

Birgit und Jürgen Frick.

Freitag 30. Mai

Wanderung mit Kultur und in der Natur

Im Rahmen des „Aktionsmonats Naturerlebnis“ findet dies gemeinsam mit der VHS Pinneberg statt. Jede(-r) NaturFreund (-in) ist eingeladen mitzukommen. Die Tour: In Barmstedt geht es von der Brunnenstraße zur Krückau. Dann über den Seepark

zur Schlossinsel. Nun durch den Rantzauer Forst. Zurück nach Barmstedt zum Marktplatz. Bäckereinkehr. Zurück zur **AKN**. Tourenlänge: ca. 12 km.

Treffen um 10:15 Uhr am Bhf. Pi. Abfahrt mit dem **RB71** um 10:26 Uhr nach Elmshorn (10:39 Uhr.) Um 10:53 Uhr bis Barmstedt Brunnenstraße (11:06 Uhr). Rückfahrt z. B. um 16:14 Uhr.

Anmeldung bis 28. Mai unter ☎ 04101 / 34 927
bzw. naujox@naturfreunde-sh.de.

Rainer Naujox.

Juni

Dienstag 3. Juni

Klönssnack bei Cero Coffee in der Dingstätte 34, Pinneberg um 15:00 Uhr

Wir treffen uns in gemütlicher Runde bei Kaffee, Kuchen und anderen Leckereien. Rainer Naujox erwartet Euch.

Anmeldung bis 1. Juni unter ☎ 0157 / 79 88 36 60 oder ☎ 04121 / 276 41 55
bei ingrid.holl37@gmail.com.
Ingrid Holl.

Donnerstag 5. Juni

Die Bille, Feld, Wald und Flur (ein neuer Weg nach Bergedorf)

Vom Mittleren Landweg wandern wir ein kleines Stück die Bille entlang. Dann auf einem für uns neueren Weg rechts an den Dünen vorbei durch viel Grün und Natur bis nach Bergedorf. Dort Bäckereinkehr direkt am Bahnhof. Tourenlänge: ca. 12 km.



Treffen um 09:15 Uhr Bhf. Pi. Abfahrt mit dem **RB61** um 09:35 Uhr über Dammtor (09:49) bis Mittlerer Landweg (10:18 Uhr).

Anmeldung bis 3. Juni unter ☎ 04101 / 34 927
bzw. naujox@naturfreunde-sh.de.

Rainer Naujox.

Samstag 7. Juni

EINE INFORMATION VORAB:

Jedes Jahr wird zwischen Mai und September an 21 aufeinanderfolgenden Tagen für das Klima geradelt. Jede Gemeinde setzt dafür einen Termin fest, Kreis Pinneberg radelt vom 25. Mai bis 14. Juni 2025. Es können sich Einzelpersonen oder Teams zum gemeinsamen Kilometersammeln für die jeweilige Kommune anmelden.

Radtour durch die Nachbarschaft an die Elbe (Stadtradeln Rellingen)

Diese Radtour macht Jürgen Jura für das Stadtradeln Rellingen. Jeder, der zum Treffpunkt kommt, kann mitfahren. Rückfragen unter ☎ 04101 / 40 24 18 oder

J.Jura@gmx.de.



Es geht über Halstenbek, Schenefeld, entlang am Osdorfer Born und weiter am Botanischen Garten vorbei bis Teufelsbrück, weiter an der Elbe entlang bis Wedel und durch den Klövensteen zurück nach Rellingen, Tourenlänge ca. 40 km.

Treffen um 11:00 Uhr am Rellinger Rathaus.
Anmeldung nicht nötig.

Mittwoch 11. Juni

DESY

Wir besuchen das deutsche Elektronen-Synchrotron, das Forschungszentrum zur naturwissenschaftlichen Grundlagenforschung im Bereich Struktur, Dynamik und Funktion von Materie.

Die Führung beginnt um 10:00 Uhr und dauert 2,5 bis 3 Stunden, anschließend können wir uns in der Kantine stärken.

Nach einem ca. einstündigen Fußmarsch treten wir an der Station Binsberg die Heimfahrt an.

Der Besuch des Forschungszentrums ist für Personen mit eingeschränkter Mobilität nicht zu empfehlen, da wir viele Treppen „bezwingen“ müssen.

Bitte nur kleine Taschen und Rucksäcke mitnehmen! Maximal 20 TeilnehmerInnen!

Treffpunkt um 09:45 Uhr Bahnhof Pinneberg. Abfahrt 09:59 Uhr mit der **S3**.

Anmeldung bis zum 6. Juni unter evi@wallrodt.com.

Evi Wallrodt.

Donnerstag 12. Juni

Radrundfahrt Pinneberg - Pinnauquelle - Alsterquelle - Pinneberg

A C H T U N G: Treffpunkt beachten!



Streckenverlauf: vom Wolnysee nach Borstel-Hohenraden und weiter zum *Himmelmoor*. Von dort über Hohenhorst nach Ellerau. Weiter nach Ulzburg-Süd. Entlang der **AKN** zum Pinnau Biotop. Dort ist das Pinnauquellgebiet.

Von hier durch ruhige Wohngebiete zur Alsterquelle.

Durch schöne Moorlandschaft geht es nach Harksheide. Durch den Tangstedter Forst und weiter über Syltkuhlen nach Hasloh. Über die Alte Landstraße kommen wir nach Tangstedt und zurück zum Wolnysee. Tourlänge ca. 50 km. Einkehr unbestimmt.

Treffen 10:00 Uhr >>> beim Unterstand am Wolnysee <<<.

Anmeldung bis 10. Juni unter ☎ 0176 / 781 99 822 oder WhatsApp / Signal oder kk.thomas@arcor.de.

Klaus Thomas.

Samstag 14. Juni

Naturnahe Wanderung von Kollmar nach Glückstadt zum Matjesfest

Die sehr beliebte Wanderstrecke führt ausschließlich an der Elbe entlang. Es bieten sich zwei Wanderstrecken an: 1. Ab Kollmar ca. 10 km und 2.

Ab Bielenberg/Hafen ca. 8 km. Eine Einkehr in den verschiedenen Gaststätten ist möglich, ansonsten Rucksackverpflegung.

Treffen um 10:10 Uhr Bhf. Pi. Abfahrt 10:26 Uhr mit **RB 61** nach Elmshorn mit Umstieg in Bus **6530** vom ZOB mit Weiterfahrt um 11:00 Uhr nach Kollmar bzw. Bielenberg.

Anmeldung bis 12. Juni
(mit Mitteilung, ob Fahrkarte benötigt wird oder nicht!)
Unter ☎ 04122 / 77 47 oder Naturfreund.Kurt@gmx.de.



Kurt Schindler.

Mittwoch 18. Juni

Rundwanderung von Buxtehude ins obere Estetal

Vom Bhf. Buxtehude wandern wir durch ein Landschaftsschutzgebiet zur Estebrücke und dem Rastplatz Heimbruch. Dann geht es auf einer anderen Route zurück. Am Ende schauen wir uns die schöne Innenstadt von Buxtehude an und haben ausreichend Zeit für eine mögliche Einkehr, hoffentlich können wir draußen sitzen. Unterwegs Eigenverpflegung. Tourenlänge ca. 13 km.

Treffen um 09:20 Uhr am Bahnhof Pinneberg. Abfahrt 09:29 Uhr mit **S3**, dann **S5**.

Anmeldung bis 16. Juni unter ☎ 04101 / 40 64 977
oder juergen.frick1@yahoo.de.

Birgit und Jürgen Frick.

Freitag 20. Juni

Auf gehts zum Boßeln

Vom Parkplatz An der Raab geht es los. Wir wenden uns zum Weg Richtung Klößensteen. Dort biegen wir auf Höhe LSE links ab und in weiterer Runde zum Parkplatz zurück. Dann Einkehr: Restaurant/Café Zeitgeist beim SCP. Bei großer Beteiligung bilden wir zwei Gruppen. Die Leitung übernehmen Kurt und Rainer. Unterwegs Rucksackverpflegung. Tourenlänge ca. 5 km.

Treffen am Bahnhof Pinneberg um 13:00 Uhr, Seite Stadtwald.
In Autogemeinschaft fahren wir zur Straße An der Raab
(Parkplatz **hinter** dem SCP Sportclub Pinneberg Richtung Baumpark).

Anmeldung bis 18. Juni unter ☎ 04122-77 47
bzw. naturfreund.kurt@gmx.de.

Kurt Schindler.

Mittwoch 25. Juni

Abendliche Sommertour auf und an der Elbe, dann Ausklang auf dem Nachtmarkt St. Pauli

Vom Anleger Landungsbrücken fahren wir mit der HVV-Fähre bis Neumühlen/Övelgönne. Dann wandern wir mal oben, mal unten an der Elbe entlang bis zum Spielbudenplatz auf der Reeperbahn. Dort findet jeden Mittwoch von 16 bis 23 Uhr ein Wochen- und Gourmetmarkt statt. Mit seiner Livemusik auf der Kleinkunsthöhne ist der St. Pauli Nachtmarkt jedoch weit mehr als ein gewöhnlicher Wochenmarkt: Der Spielbudenplatz verwandelt sich in einen beliebten



"After-Work" (After-Walk?)-Treffpunkt.
Wanderstrecke ca. 5 km mit kürzeren Steigungen.

Treffen um 16:20 Uhr am Bhf. Pi. Abfahrt 16:29 Uhr mit **S3** bis Landungsbrücken.

Anmeldung bis 23. Juni unter ☎ 04101 / 40 64 977 oder juergen.frick1@yahoo.de. Birgit und Jürgen Frick.

Donnerstag 26. Juni

Die kleine Radtour für Genießer und Naturfreunde

Radtour in gemütlichem Tempo durch unsere schöne Natur, besonders für Naturfreunde/innen, die nicht regelmäßig trainieren und auch kein E-Bike haben. Wir radeln nach Holm zum "Café und Bleibe". Einkehr ist vorgesehen. E-Biker sind aber auch herzlich willkommen. Tourenlänge: ca. 28 km.

Treffen 13:30 Uhr am Bhf. Pi. Am Rande des Fahlts bei der Fußgängerunterführung.

Anmeldung bis 21. Juni unter ☎ 04101 / 20 04 43 oder margit.kirchlinne@gmx.de.

Margit Kirchlinne.

Samstag 28. Juni

Wald und Wiesen, zwischendurch Siedlungsgebiet unserer Landschaft

Von Bönningstedt-**AKN** wandern wir über den Hebammenweg auf Nebenstraßen, Feldwege und Pfaden sowie Waldgebieten über den Wald Styhagen und das Tangstedter Moorgebiet bis nach Norderstedt zur U-Bahn. Tourenlänge ca. 12 km. Kaffee-Einkehr am Ende der Tour (Moorbek-Café?).

Treffen um 09:15 Uhr Bhf. Pi. Abfahrt: 09:22 Uhr mit dem Bus **295** bis Bönningstedt-**AKN** (09:41 Uhr).

Anmeldung bis 26. Juni unter ☎ 04101 / 34 927 bzw. mail. naujox@naturfreunde-sh.de.

Rainer Naujox.

Wer hat Interesse an spontanen Ausflügen?

Roswitha Müllerwiebus hat die Idee, eine Gruppe zu gründen mit Interessierten an spontanen Tagesausflügen, bei denen die Wanderungen nicht sehr lang sein sollen. Die Gruppe könnte sich über WhatsApp (oder als E-Mail-Gruppe?) verständigen.

Wenn eine gute nächsten Tag vorliegt, kurzfristig über WhatsApp dann mit öffentlichen See fahren oder eine

Ein Gruppenmitglied, für einen Ausflug hat, incl. der geplanten Zugverbindung und Abfahrtszeit. Wer mitfahren will, antwortet und teilt mit, wo er/sie unterwegs zusteigen will.



Wettervorhersage für den können Interessierte sich (oder E-Mail) verabreden, Verkehrsmitteln z.B. an die Stadt erkunden.

welches einen Vorschlag gibt diesen in die Gruppe

(Während des Ausflugs kann eine WhatsApp-Gruppe auch sehr nützlich sein.)
Für Leute, die ein Deutschland-Ticket haben, bietet sich dieses Angebot von Roswitha besonders an. Diese müssen sich nicht um Tickets kümmern, und es entstehen ihnen keine zusätzlichen Fahrtkosten.

Wer an dieser Gruppe interessiert ist, sende bitte eine kurze E-Mail mit Handynummer an muellerwiebus@t-online.de oder eine Nachricht mit WhatsApp an ☎ 0170 / 33 05 904.

Roswitha wird das auf der Mitgliederversammlung weiter erläutern, und wir können eine Liste rumgehen lassen, wo sich diejenigen eintragen, die Interesse haben. Am Anfang kann das gerne über Roswitha laufen, aber sie findet es gut, dass jede/r seine eigenen Ideen dann kurzfristig einbringt, die Teilnehmenden 'sammelt' und das in seiner/ihrer Hand behält.

Allgemeine Hinweise für alle Exkursionen:

Der Gästebeitrag beträgt 3,50 € pro Person und Exkursion. Gäste sind bei den NaturFreunden **nicht** unfallversichert!

Neue Nichtmitglieder sind vom Wanderleiter mit Name, Telefonnummer und Geburtsdatum zu registrieren.

Sollte einmal der Wunsch oder die Notwendigkeit bestehen, eine Wanderung vorzeitig abubrechen, ist eine Abmeldung bei der Leitung der Exkursion unbedingt erforderlich.

Personalausweis, Regenzeug, Kleingeld und Verpflegung aus dem Rucksack sowie Flickzeug und Fahrradhelm (Radtouren) sollte bei den Touren immer dabei sein.

Noch eine Bitte:

Bitte vor jeder Exkursion bei angegebener **Telefonnummer anmelden**, dies erleichtert die Organisation und Durchführung.

Bei Anmeldungen zu den Exkursionen bitte Folgendes einhalten:

- möglichst nur in der Uhrzeit **von 09:00 bis 19:30 Uhr**.
- Anmeldungen per Mail bitte **bis spätestens 2 Tage vor Beginn** der Exkursion, danach nur telefonisch.
- Bitte angeben, ob Fahrkarte vorhanden oder nicht vorhanden.
-
- **Das nächste Quartalsprogramm für April bis Juni 2025 erscheint ca. Mitte März 2025.**
- **Dieses Programm kann auch als Broschüre sowie im Internet angefordert werden.**

Wichtige Kontakte

		Festnetz	Handy
1. Vorsitzender	Rainer Naujox	04101 / 34 927	0176 / 92 41 29 69
Stellvertretender Vorsitzender und 1. Delegierter Landessitzungen	Jürgen Frick	04101 / 406 49 77	0176 / 49 14 86 52
2. Stellvertretende Vorsitzende und 2. Delegierte Landessitzungen	Birgit Seibert-Frick	04101 / 406 49 77	0176 / 49 14 86 53
1. KassiererIn	Waltraud Jürs	04101 / 3 42 84	0152 / 09 17 64 37
Stellvertretende KassiererIn	Christiane Koltzk	04101 / 2 45 23	
Fachgruppe Kultur	Bernd-Ulrich Vollert	04101 / 2 24 62	0157 / 32 48 55 06
Literaturkreis	Bernd-Ulrich Vollert	04101 / 2 24 62	0157 / 32 48 55 06
Fachgruppe Radfahren	Karin Jabs	04101 / 20 76 93	0162 / 324 2365
	Margit Kirchlinne	04101 / 20 04 43	
Fachgruppe Wandern	Jürgen Frick	04101 / 407 49 77	0176 / 49 14 86 52
Fachgruppe Nordic Walking	Brigitte Naujox	04101 / 34 927	0176 / 52 21 72 90
Schritfführerin	Margit Kirchlinne	04101 / 20 04 43	
Programmgestaltung	Christiane Koltzk	04101 / 24 523	0152 / 26 26 5024
3. Delegierter Landessitzungen	Klaus Warnecke	04101 / 68 537	0163 / 6 85 37 22
Erstellung und Betreuung Quartalsbroschüre u. Internetauftritt	Henner Pfalzgraf		01525 / 39 75 813
Betreuung Rubrik Aktuelles für den Internetauftritt	Jürgen Frick	04101 / 406 49 77	0176 / 49 14 86 52
Pressewartin	Ursula Kröger	040 / 36 12 27 34	0177 / 95 43 239

Verband für Nachhaltigkeit,
Natur- und Umweltschutz,
sanften Tourismus,
Natursport und Kultur.

NaturFreunde Pinneberg e.V.

Schwanenstraße 10 in 25462 Rellingen.
Telefon 04101 / 34 927

E-Mail:

pinneberg@naturfreunde-sh.de

Webseite OG Pinneberg:

www.naturfreunde-pinneberg.de

Webseite NF Schleswig-Holstein:

www.naturfreunde-sh.de



Bankverbindung: Sparkasse Südholstein IBAN DE02 2305 1030 0004 1437 98
BIC NOLADE21SH0

Was uns **NaturFreunden** wichtig ist:

Natur erfahren durch:

- *Naturnahe Wanderungen und Exkursionen,*
- *Radtouren mit möglichst verkehrsarmen Streckenverlauf,*
- *Natursport (Nordic Walking),*
- *Sanften Tourismus, durch Angebot von Reisen mit Bahn- oder Fahrgemeinschaften,*
- *Die Buchung kostengünstiger Naturfreunde-Häuser,*
- *Besichtigungen.*

➤ **Natur** hinterfragen durch:

- *Seminarangebote,*
- *Gesprächskreise,*
- *kulturelle Veranstaltungen,*
- *Gesellige Treffen und Klönschnacks,*
- *Persönliche Begegnungen mit Menschen unterschiedlicher Kulturen und Religionen.*

➤ **Natur** bewahren durch aktives nachhaltiges Handeln wie:

- *Baumpflanzungen,*
- *Anbringen und Pflege von Nistkästen,*
- *Mitarbeit in naturnahen Gremien,*
- *Die Säuberung von Naturflächen.*

Natur ist LEBEN.

